

CP LAND

cplandproperty.com 02 088 0999

FLOOR PLAN

1st Floor

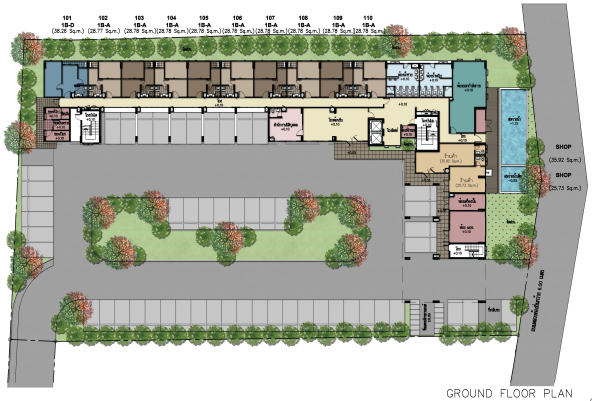

BUILDING A

GROUND FLOOR PLAN

3rd Floor



BUILDING A

3rd FLOOR PLAN

2nd Floor



BUILDING A

2nd FLOOR PLAN

4th Floor



BUILDING A

4th FLOOR PLAN

FLOOR.PLAN

5th Floor

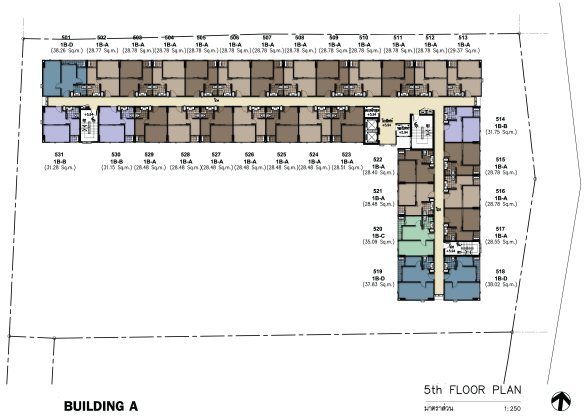

BUILDING A

5th FLOOR PLAN

มาตราส่วน 1:250

7th Floor

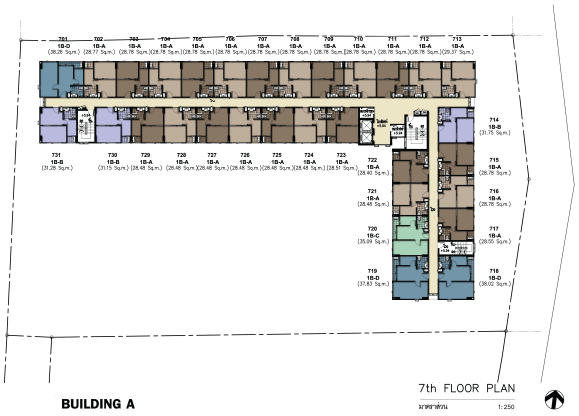

BUILDING A

7th FLOOR PLAN

มาตราส่วน 1:250

6th Floor

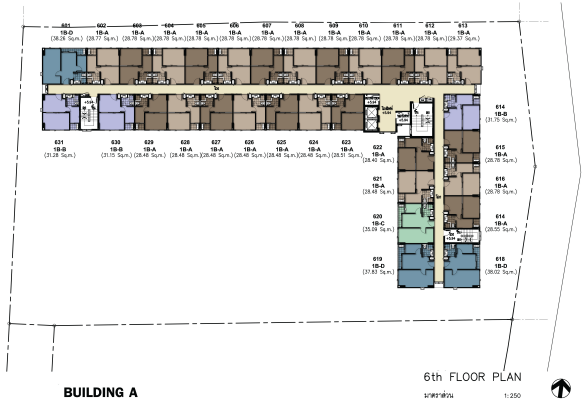

BUILDING A

6th FLOOR PLAN

มาตราส่วน 1:250

8th Floor

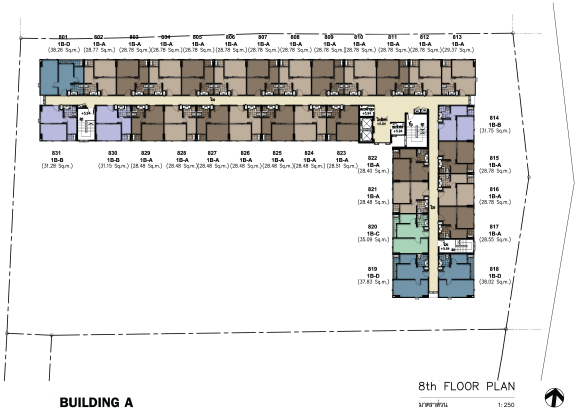

BUILDING A

8th FLOOR PLAN

มาตราส่วน 1:250

TYPE.ROOM



TYPE.ROOM



31.75 sq.m.

TYPE . ROOM





35.09 sq.m.

TYPE . ROOM



38.02 sq.m.

FACILITY



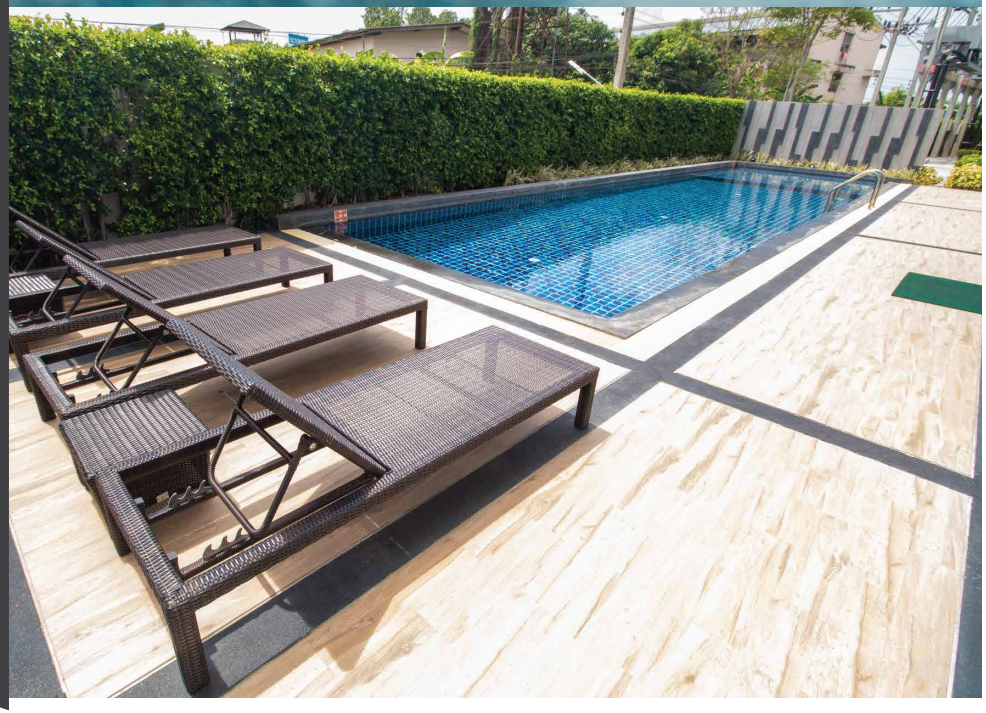

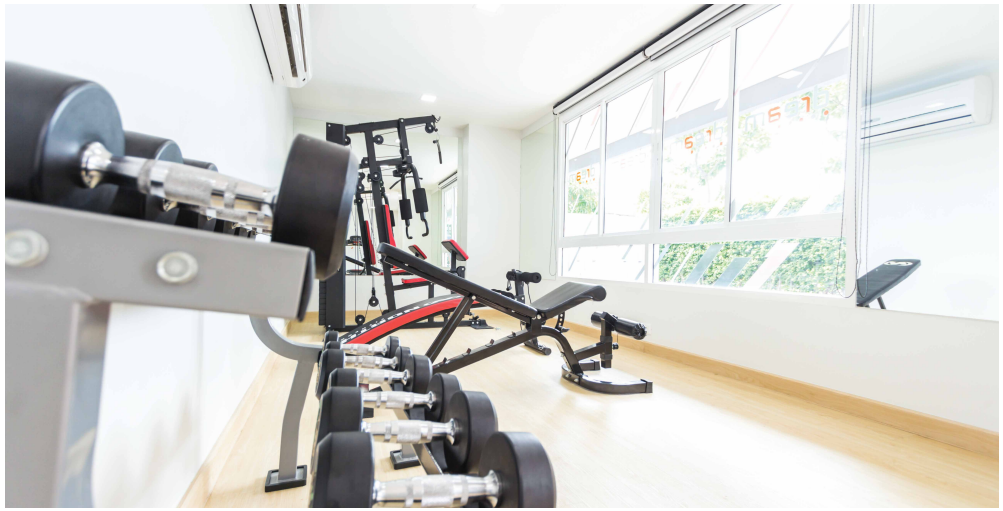





สระว่ายน้ำ
ห้อง FITNESS
ระบบคีย์การ์ด
กล้อง CCTV
รักษาความปลอดภัยตลอด 24 ชม.

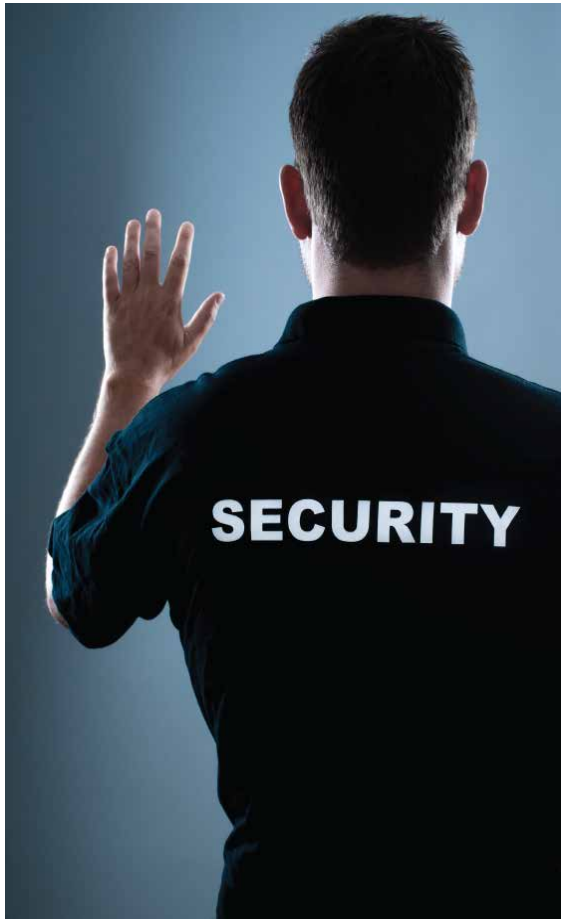

LOCATION





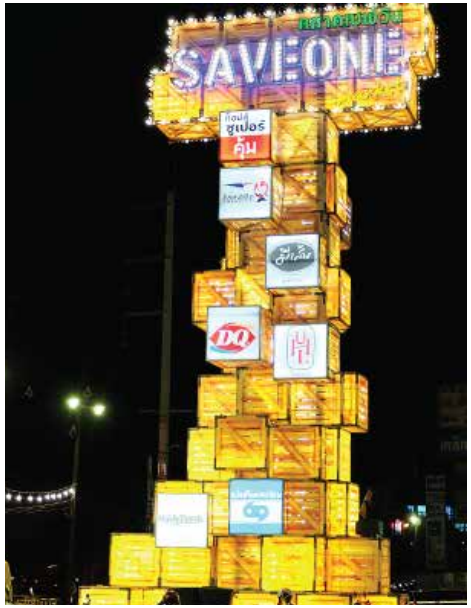





condo Dream
Nakhon Ratchasima

โทร 02 088 0999

CP LAND

ทำเลศักยภาพ ติดถนนมิตรภาพ
ใกล้ห้างสรรพสินค้า

เจ้าของโครงการ : บริษัท ซี.พี.แลนด์ จำกัด (มหาชน) ทุนจดทะเบียน 3,630,310,000.00 บาท (ชำระเต็มมูลค่า) ที่ตั้งสำนักงานใหญ่ 313 อาคาร ซี.พี.ทาวเวอร์ ถนนสีลม แขวงสีลม แขวงบางรัก กรุงเทพมหานคร กรรมการผู้จัดการใหญ่ นายสุนทร อรุณานนท์ชัย โครงการตั้งบนที่ดินของโฉนดที่ดินเลขที่ 279225,279224 เลขที่ดิน 323,332 ตำบลบ้านใหม่ อำเภอเมืองนครราชสีมา จังหวัดนครราชสีมา ก่อสร้างเป็นอาคารชุด จำนวน 2 อาคาร สูง 8 ชั้น อาคารเอ จำนวน 227 ยูนิต อาคารบี จำนวน 180 ยูนิต รวม 2 อาคาร จำนวน 407 ยูนิต แบ่งเป็นห้องชุดเพื่อใช้พักอาศัย จำนวน 404 ยูนิต และเพื่อใช้ประกอบการค้า จำนวน 3 ยูนิต เนื้อที่ดินของโครงการ ประมาณ 4 ไร่ 1 งาน 19.20 ตารางวา ปัจจุบันที่ดินไม่มีภาระผูกพันและจดทะเบียนเป็นอาคารชุด เจ้าของห้องชุดจะต้องชำระค่าใช้จ่ายทรัพย์สินส่วนกลางและปฏิบัติตามเงื่อนไขที่กำหนดในข้อบังคับของนิติบุคคลอาคารชุด ภาพทั้งหมดเป็นภาพที่ใช้เพื่อการโฆษณาเท่านั้น บริษัทฯขอสงวนสิทธิในการเปลี่ยนแปลงเงื่อนไขโดยไม่ต้องแจ้งให้ทราบล่วงหน้า