
กัลปพฤกษ์
มหาสารคาม
เฟส 2

FLOOR PLAN

TOWER C

















FLOOR PLAN

TOWER D

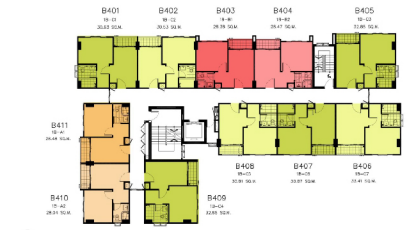

4

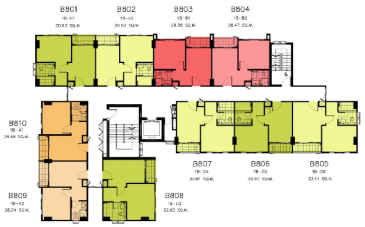

8

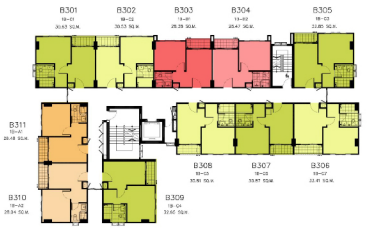

3

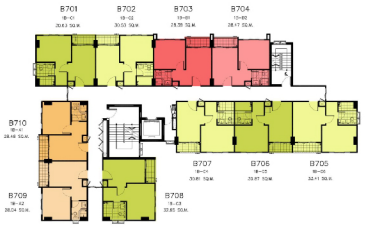

7

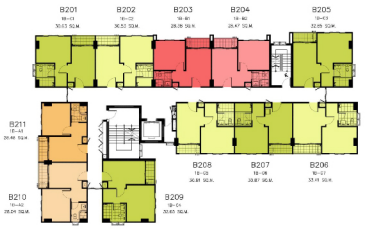

2

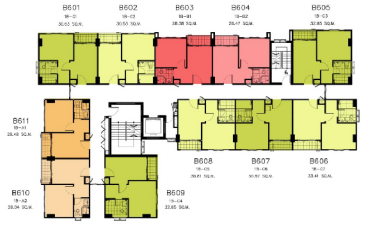

6



1



5

TYPE . ROOM



30.87 sq.m.

TYPE.ROOM



28.00 sq.m.

TYPE.ROOM



26.25 sq.m.

FACILITY



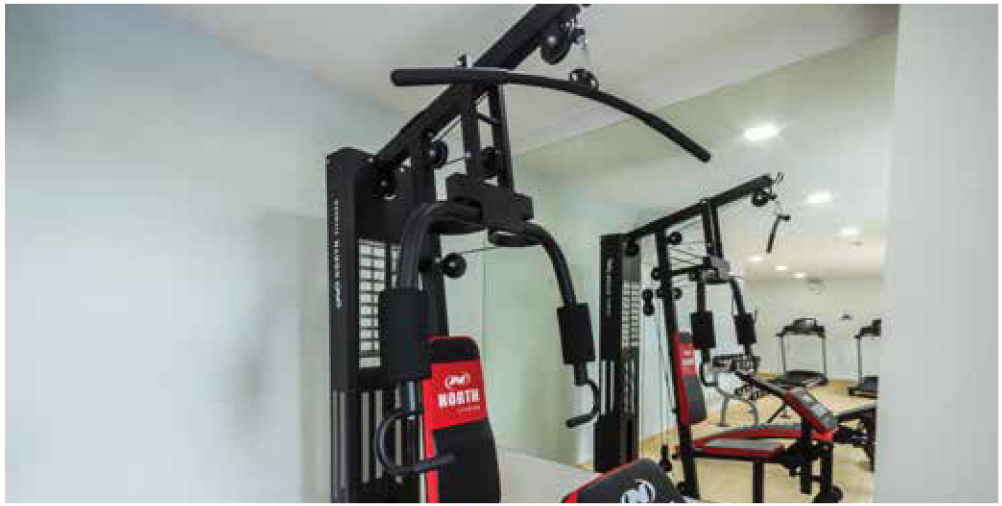







สระว่ายน้ำ
ห้อง FITNESS
ระบบคีย์การ์ด
กล้อง CCTV
รักษาความปลอดภัยตลอด 24 ชม.

LOCATION







ทำเลศักยภาพ

ใกล้ ม.มหาสารคาม ใกล้ร้านสะดวกซื้อ

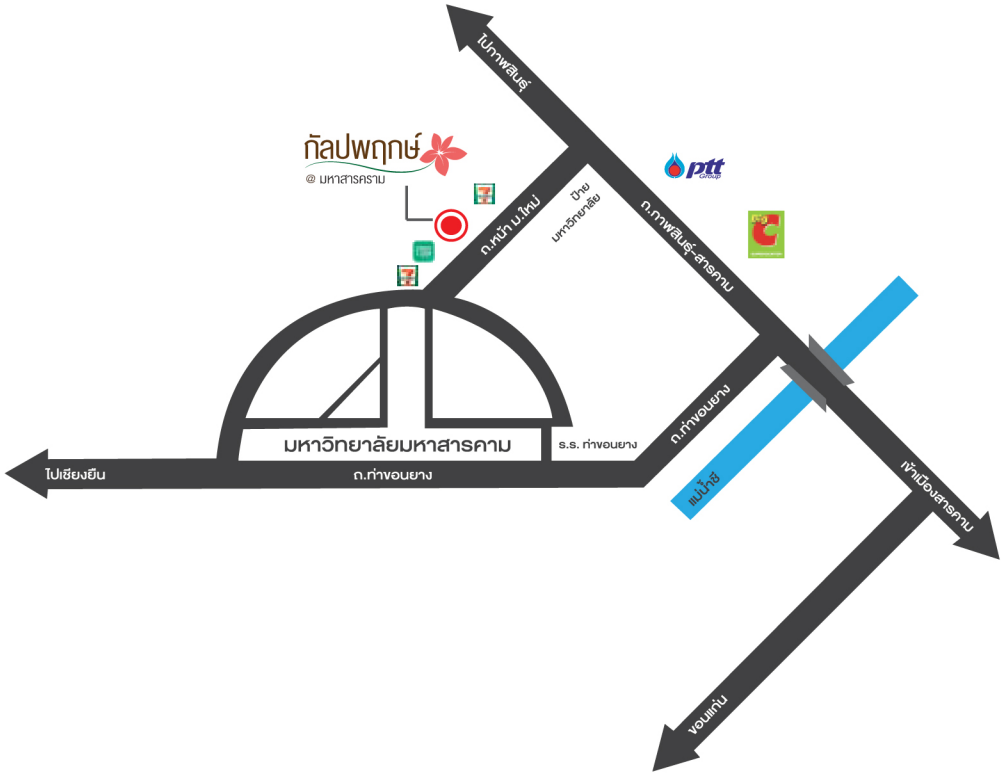

กัลปพฤกษ์ มหาสารคาม 2

โทร 02 088 0999

CP LAND

เจ้าของโครงการ บริษัท ซี.พี.แลนด์ จำกัด (มหาชน) ทุนจดทะเบียน 3,630,310,000 บาท (ชำระแล้ว 3,630,310,000 บาท) ที่ตั้งสำนักงานใหญ่ 313 อาคาร ซี.พี.ทาวเวอร์ ถนนสีลม แขวงสีลม กรุงเทพฯ กรรมการผู้จัดการใหญ่ นายสุนทร อรุณานนท์ชัย ตั้งอยู่บนที่ดินบางส่วนของที่ดินโฉนดเลขที่ 51896 อาคารเลขที่ 787 ตำบลท่าขอนยาง อำเภอกันทรวิชัย จังหวัดมหาสารคาม ก่อสร้างเป็นอาคารชุด สูง 8 ชั้น ปัจจุบันที่ดินไม่มีภาระผูกพันและจะจดทะเบียนเป็นอาคารชุดเมื่อก่อสร้างเสร็จ เจ้าของห้องชุดจะต้องชำระค่าใช้จ่ายทรัพย์สินส่วนกลางและปฏิบัติตามเงื่อนไขที่กำหนดในข้อบังคับนิติบุคคลอาคารชุด ภาพที่ใช้ทั้งหมดเป็นภาพที่ใช้เพื่อโฆษณาเท่านั้น บริษัทฯขอสงวนสิทธิ์ในการเปลี่ยนแปลงเงื่อนไข โดยไม่ต้องแจ้งให้ทราบล่วงหน้า